



Haz realidad tu negocio ideal

El cuerpo que sigue, haz realidad tu peso ideal.



Nos especializamos en brindar servicios estéticos personalizados sin el uso de pastillas, anfetaminas, ni ejercicio físico alguno.

14 años de experiencia haciendo realidad el peso ideal de nuestros clientes.



Body Next cuenta a la fecha con sucursales en León, Guadalajara, Manzanillo y Colima, con planes de crecimiento en todo el país.

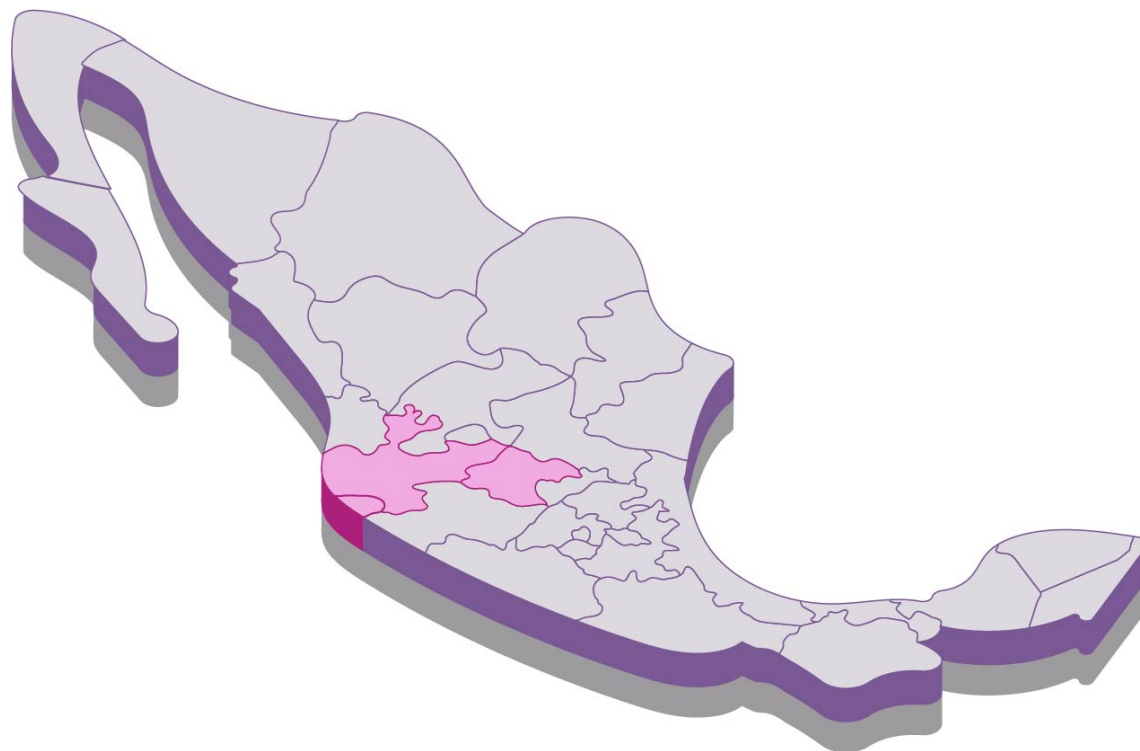

Línea de servicios

CORPORALES

Reducción de tallas
Tratamientos de piel
Levantamiento de glúteos
Desintoxicante
Reducción corporal
-Regenera la piel
-Cicatrices
-Flacidez

TRATAMIENTOS PARA LA PIEL

Estrías
Flacidez
Anti-celulítico

FACIALES

Limpieza profunda
Hidratación
Foto rejuvenecimiento
Acné
Manchas
Lifting
Microdermoabrasión

MASAJES

Relajante
Descontracturante

NUTRICIÓN

Asesoría nutricional
Reducción de peso

PRODUCTO

Kit corporal
Kit facial



BNI
BodNext
MÉXICO

Línea de Productos



Equipo y su funcionamiento



SAUNA

- Desintoxica el cuerpo a partir de la sudoración profunda.
- Aumentar el flujo sanguíneo.
- Alivia el dolor de las articulaciones.
- Abre poros para limpieza profunda.
- Al aumentar la temperatura corporal se liberan endorfinas se duerme muy descansado.
- Desgrasa y desintoxica el hígado.



CAPSULA INFRATERAPIA

- Reduce grasa corporal quemando de 300 a 900 calorías en cada sesión.
- Trata la celulitis y los aditivos rompiendo células grasas como una resonancia.
- Regenera la piel porque activa el colágeno y la elastina.
- Trata cicatrices porque retira células muertas.
- Trata flacidez ya que estimula la elastina.
- Acelera el metabolismo por lo cual ayuda al descenso de peso.
- Relaja y da energía.



MAQUINA 5 EN 1 FACIAL

- Microdermoabrasión.
- Ultrasonido.
- Fototerapia aclara la piel.
- Martillo frío / caliente.
- Skin Scruber.



RADIO FRECUENCIA MULTIPOLAR

- Ultra cavitación.
- Vacumterapia.
- RF facial.
- RF corporal.

Equipo y su funcionamiento



SILLÓN COSMETOLÓGICO

- Abatible a camilla.
- Lupa con luz.



VAPORIZADOR



BÁSCULA DE CONTROL CORPORAL



BÁSCULA

Haz realidad tu negocio ideal

Contamos con 2 modelos de negocio bajo el esquema de licencias

Modelo 1

Dos Cabinas
Desde 50 m²

Ofrece todas las
líneas de servicios y
productos con
excepción de
servicios faciales.

Modelo 2

Tres Cabinas
Desde 70 m²

Ofrece todas las
líneas de servicios y
productos



Mercado meta

Nuestros tratamientos estéticos están pensados para satisfacer las necesidades de ambos géneros.

- Hombres y mujeres
- Preocupados por verse bien
- Empresarias
- Madres de familia
- Consumidores de servicios estéticos
- Nivel Socioeconómico medio a alto (NSE C,C+ y A/B)
- Que destinan un porcentaje de sus ingresos al cuidado personal.



Mercado en crecimiento

- ✓ En México el mercado de la belleza tiene un valor superior a los 170,000 millones de pesos.
 - ✓ México ocupa el segundo lugar en este sector en Latinoamérica
 - ✓ Una persona promedio gasta en un año alrededor de 193.7 dólares en el rubro de belleza.
-
- ✓ Las oportunidades de negocio, licencias y franquicias de belleza y cuidado personal, son el segmento de mayor crecimiento en los últimos 5 años.



* Fuente: CANIPEC, Euromonitor y Asociación Mexicana de Franquicias



Bajos requerimientos de personal

Nuestro modelo de negocio ha sido diseñado para tener pocos requerimientos de personal, lo que facilita la gestión del capital humano y reduce los gastos fijos.

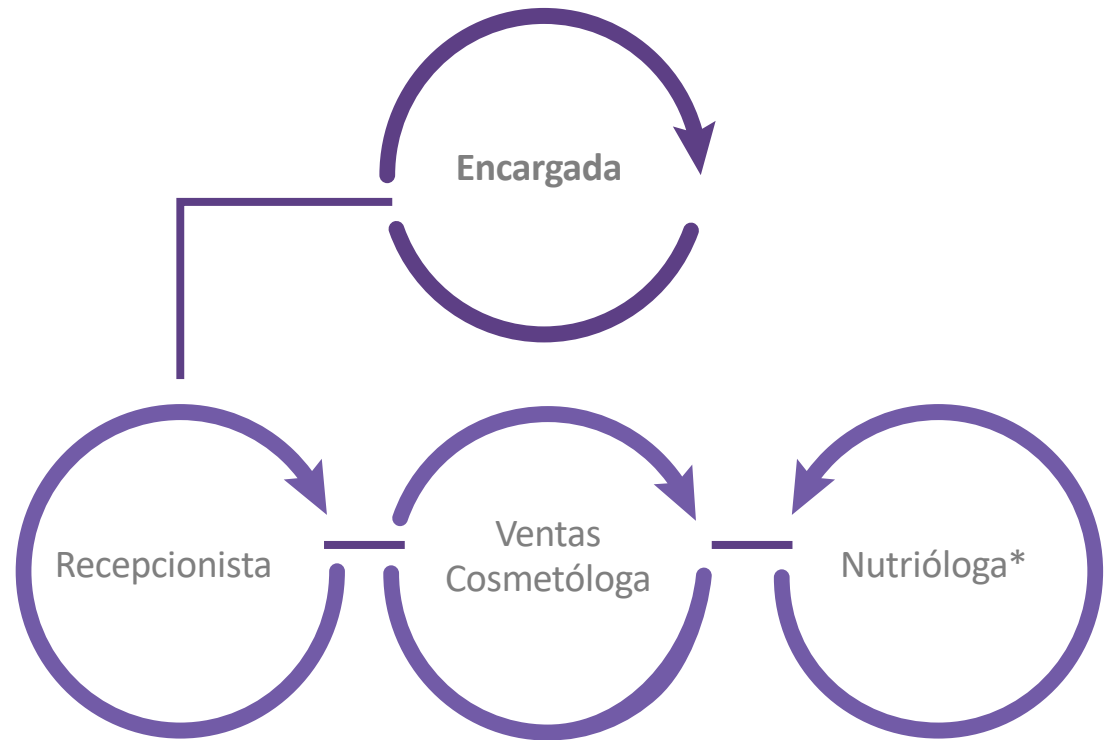

Soporte y asistencia de la Licencia de Body Next

Antes del Inicio de Operaciones

- Visto bueno de la ubicación
- Entrega de guía de preapertura
- Suministro de equipo, mobiliario y otros
- Entrega del manual **Body Next**
- Software de gestión del negocio
- Capacitación en instalaciones del Corporativo
- Capacitación en instalaciones del Licenciatario (opcional)
- Visto bueno para inicio de operaciones
- Asesoría para publicidad inicial e inauguración



Soporte y Asistencia de la Licencia Body Next

Durante la Vigencia de la Licencia, cuando sea requerido

- Visitas de asistencia técnica
- Capacitación continua
- Soporte a distancia vía telefónica por email, y videoconferencias.



Proveeduría

Como beneficio a nuestros licenciarios, nos encargamos de la proveeduría de todos los productos de la marca **Body Next**, así como de otros insumos, mobiliario y aparatología para la operación del negocio.

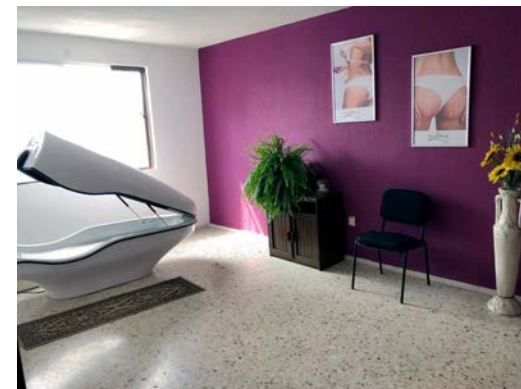

Protección Territorial

Brindamos un territorio exclusivo, preservando la seguridad de quienes han invertido en nuestra franquicia.

El tamaño del territorio autorizado es variable según las condiciones del mercado y bajo criterios del Corporativo.



Inversión Inicial Modelo 1

2 Cabinas

50 m²

Paquete de Licencia:

\$ 526,000

Incluye:

Equipamiento y mobiliario estándar*; licencia de marca; capacitación inicial; apoyo preoperativo; manuales de la franquicia, kit inicial de trabajo, primer stock de productos **Body Next**

Inversión Inicial Modelo 2

3 Cabinas

70 m²

Paquete de Licencia:

\$ 581,000

Incluye:

Equipamiento y mobiliario estándar con equipo para servicios faciales*; licencia de marca; capacitación inicial; apoyo preoperativo; manuales de la franquicia, kit inicial de trabajo, primer stock de productos **Body Next**

- Cifras en pesos mexicanos sin IVA.
- El detalle de estos conceptos será estipulado una vez que se firme la carta de intención y se conozca el local del Licenciatario.
- No incluye remodelación del local, equipo de cómputo, mobiliario y equipo adicional al estándar, otros gastos preoperativos, ni capital de trabajo.
- Importes variables dependiendo del tamaño, condiciones y ubicación del inmueble donde se ubicará la franquicia.



Rentabilidad

- ✓ Sin pago de Regalias
- ✓ Sin pago de cuotas publicitarias
- ✓ ROI: desde 9 a 14 meses aproximadamente
- ✓ Punto de equilibrio: desde los primeros meses
- ✓ Valor Presente Neto (utilidades por encima de la inversión inicial): de \$2,300,000 a \$5,000,000



- Cifras en pesos mexicanos. No incluye IVA.
- Vigencia del contrato de franquicia: 5 años
- El Periodo de Retorno de la Inversión es aproximado y antes del ISR.
- Valor Presente Neto estimado a 5 años con una tasa de descuento del 8% anual.
- Información presentada con fines informativos; basada en proyecciones y escenarios prototipo sujetos al cumplimiento de diversas variables de ubicación, de mercado y del desempeño del Franquiciatario y/o de su personal; por lo tanto no representan compromiso jurídico o económico alguno para la empresa Franquiciante. Estos datos económicos no forman parte de la Circular Oferta de Franquicia (COF), ni de la información requerida en el artículo 65 del reglamento de la ley de propiedad industrial.

Buscamos Licenciarios

- En cualquier parte del país
- Personas trabajadoras, responsables y emprendedoras.
- Gusto por las ventas y el servicio al cliente.
- Disponibilidad de tiempo para administrar el negocio.
- Conocimiento de la zona donde operará la franquicia.
- Apego a normas y lineamientos de la Franquicia.
- Con capacidad financiera para la inversion.
- No se necesita experiencia previa en negocios similares.
- Entusiastas por el giro y concepto de negocio de **Body Next**



Requerimientos de Ubicación

- Locales desde 50m² (para modelo 1) y 70m² (para modelo 2).
- Local a pie de calle, inmueble o casa que se pueda adaptar, o local en centro comercial.
- Facilidad de estacionamiento.
- Ubicación con buena visibilidad, con flujo peatonal y/o vehicular, fachada donde se puedan colocar anuncios exteriores.
- En zonas residenciales y comerciales, cercana a los focos de concentración del mercado meta.



Pasos a seguir

- Llenar formulario inicial.
- Concertar entrevista.
- Aplicar solicitud de licencia.
- Firmar carta de intención, pagar garantía de seriedad.
- Búsqueda, selección y autorización del local.
- Firmar contrato de franquicia. Pagar el saldo de la Cuota Inicial de Franquicia.



!Bienvenido a la familia Body Next;





MÉXICO

El cuerpo que sigue, haz realidad tu peso ideal.

 nancygarrido07@hotmail.com
gutmansandra@gmail.com

 477 189 28 45

 /BodyNext
/BodyNextManzanillo
/BodyNextColima
/BodyNextGuadalajara